Scrumtool : Gestion de projet de type SCRUM

Gestion des sprints

Description

La gestion des sprints permet d'administrer les sprints pour en ajouté, en modifié ou en supprimé.

Diagramme de cas d'utilisation

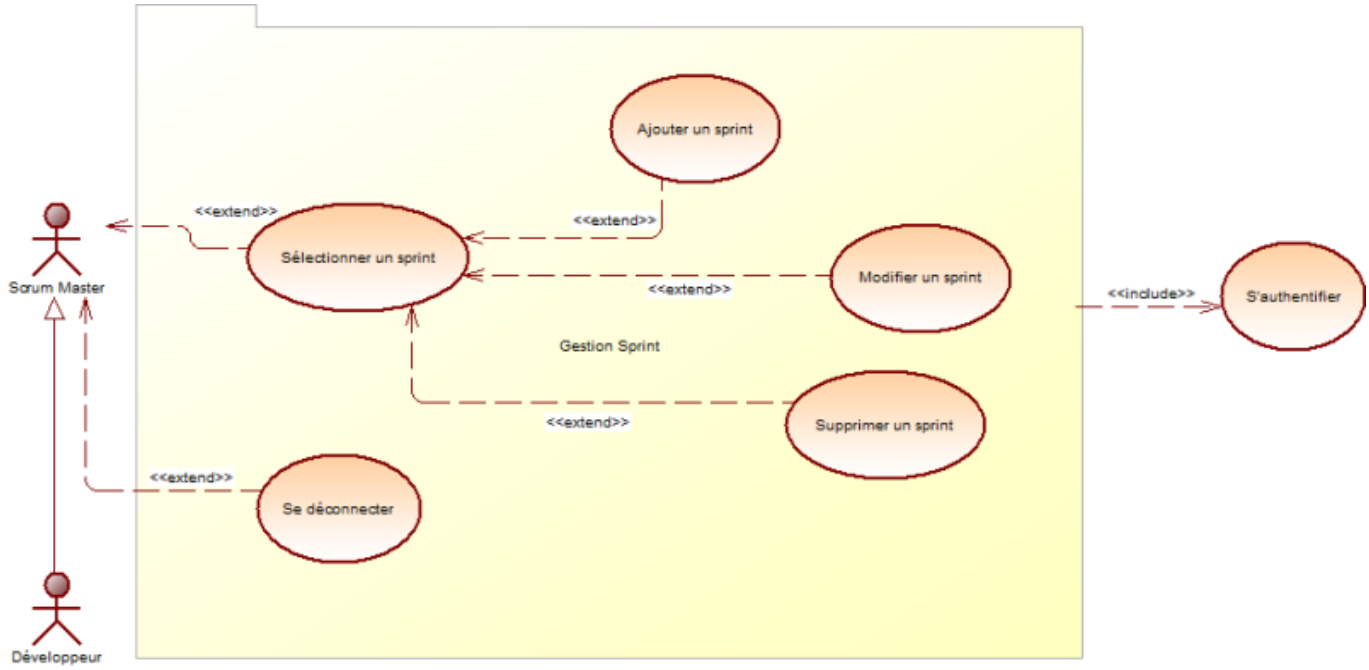

Vues

Vue Global

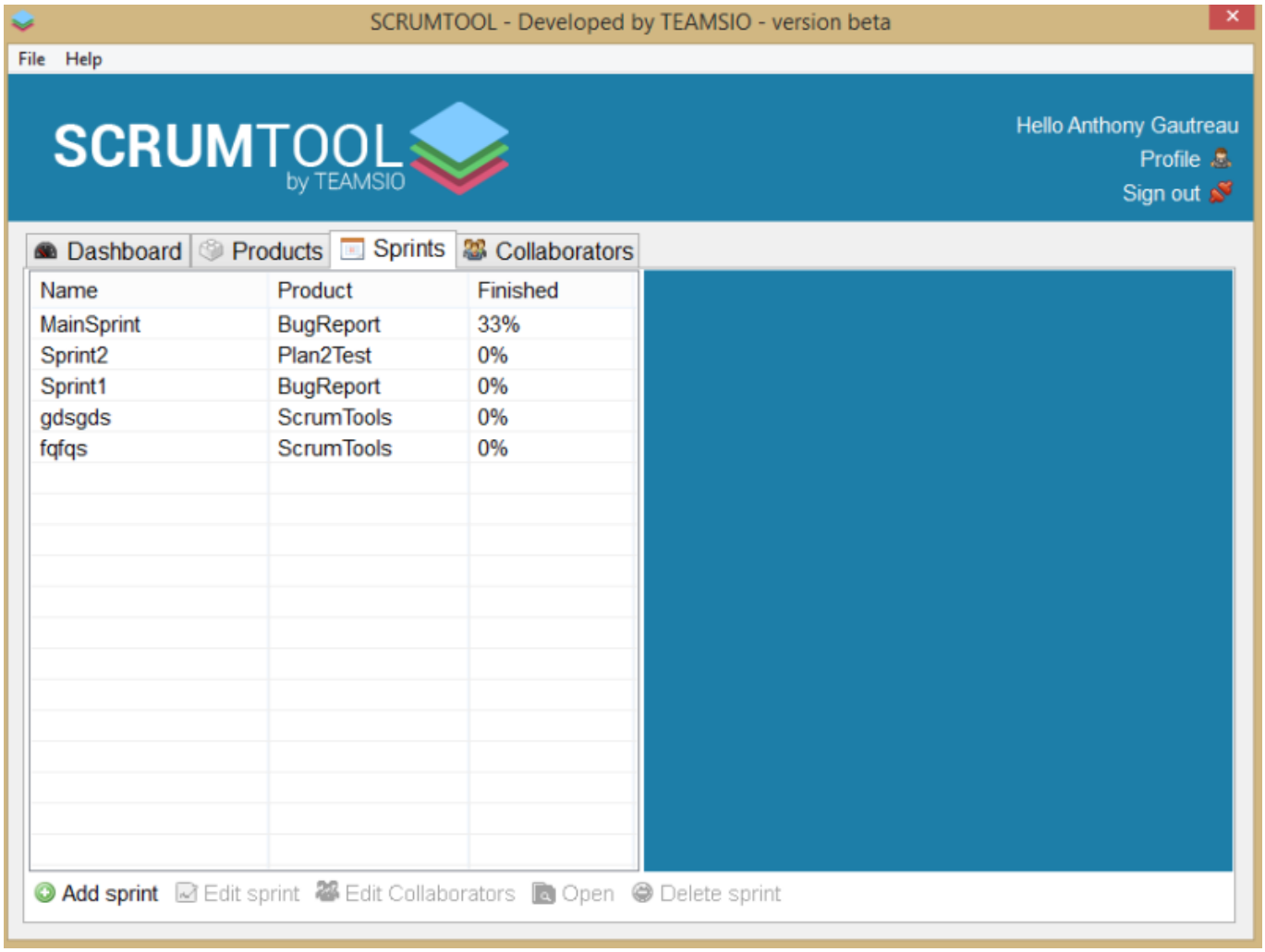

Vue à la sélection

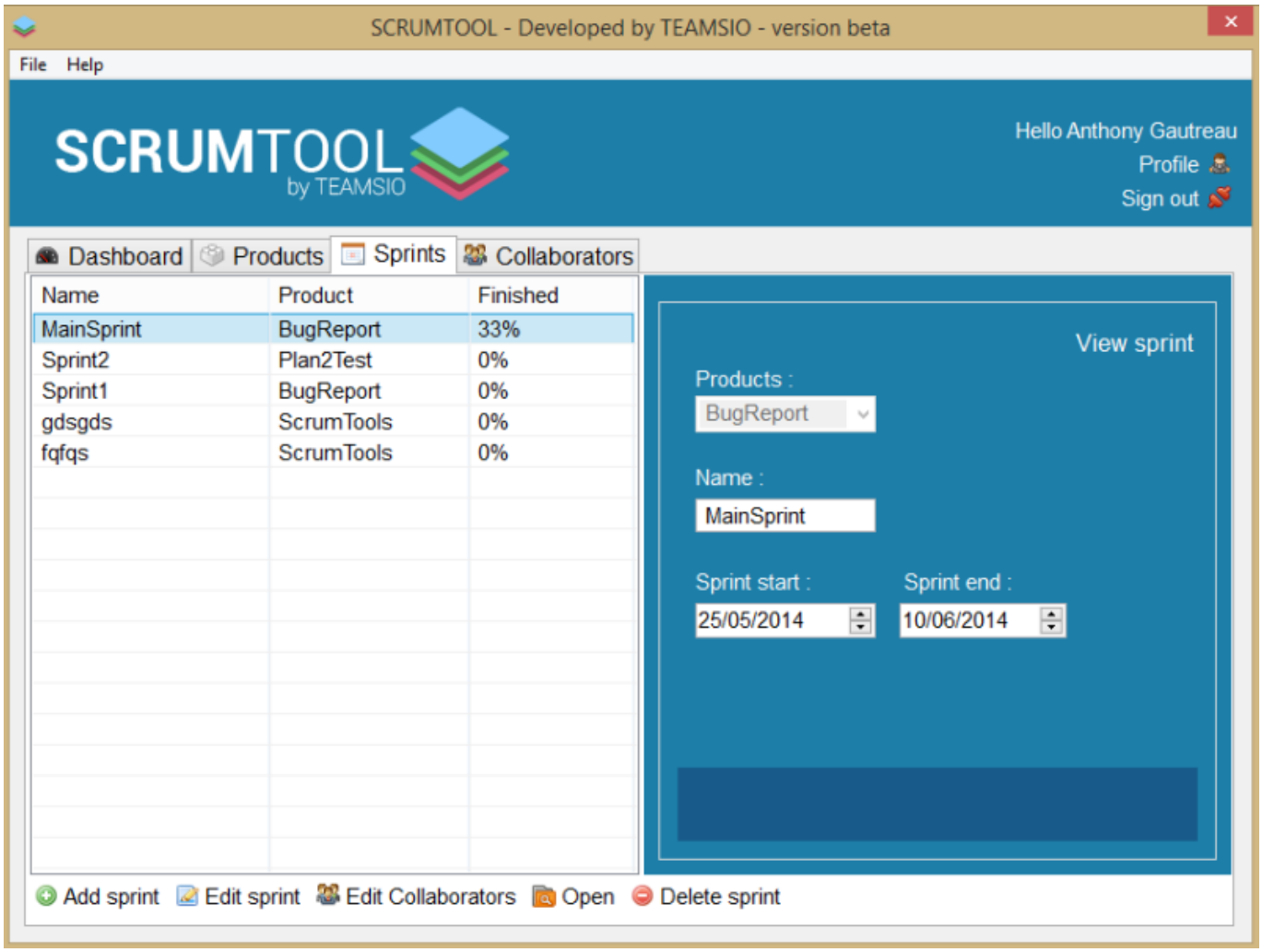

From:
http://slamwiki2.kobject.net/ - **SlamWiki 2.1**

Permanent link:
http://slamwiki2.kobject.net/etudiants/2014/bertrand/scrumtool2

Last update: **2019/08/31 14:21**