

**-- Règles de gestion**

<http://slamwiki.kobject.net/slam4/php/phalcon/project/increase>

**-- Dictionnaire des données**

Nom	Code	Type de données	Longueur	Obligatoire	Clé Primaire
%real	_REAL	Réel (3)	3		
%realTache	_REALTACHE	Réel (3)	3		
contenu	CONTENU	Caractère variable (140)	140		
date	DATE	Date & Heure			
dateTache	DATETACHE	Date			
idAction	IDACTION	Entier		x	x
idMessage	IDMESSAGE	Entier		x	x
idUC	IDUC	Entier		x	x
idUser	IDUSER	Entier		x	x
libelleAction	LIBELLEACTION	Caractère variable (30)	30		
libelleR	LIBELLER	Caractère variable (30)	30		
libelleRole	LIBELLEROLE	Caractère variable (50)	50		
libelleTache	LIBELLETACHE	Caractère variable (100)	100		
libelleUC	LIBELLEUC	Caractère variable (30)	30		
mail	MAIL	Caractère variable (50)	50		
nomProjet	NOMPROJET	Caractère variable (30)	30		
nomUser	NOMUSER	Caractère variable (30)	30		
numProjet	NUMPROJET	Entier		x	x
numRessource	NUMRESSOURCE	Entier		x	x
numRole	NUMROLE	Entier		x	x
numTache	NUMTACHE	Entier		x	x
objet	OBJET	Caractère variable (50)	50		
prenom	PRENOM	Caractère variable (30)	30		
tel	TEL	Entier			

**-- MCD (schéma conceptuel)**

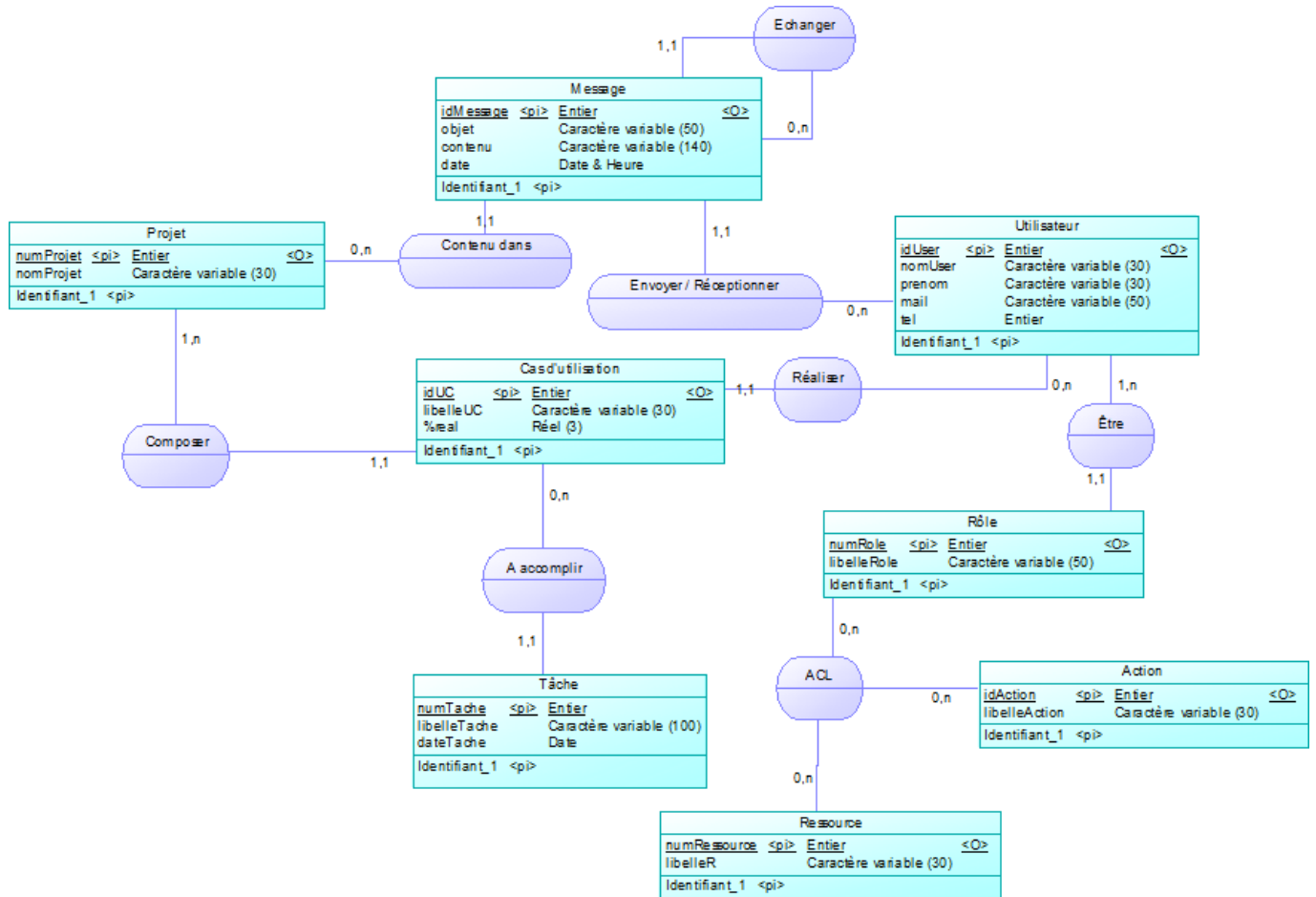

## -- M\_PD (schéma physique)

- Projet(numProjet, nom)
- UC(numUC,nomUC, avancement, #numProjet, #idUtilisateur)
- Tache(idTache, libelleTache, dateTache, #numUC)
- Utilisateur(idUtilisateur, nom, prenom)
- Role(idRole, libelleRole, #idUtilisateur)
- ACL(#idRole, idAction, #idRessource)
- Action(idAction, libelleAction)
- Ressource(idRessource, libelleRessource)
- Message(numMessage, objet, contenu, dateMessage, #idUtilisateur, #numProjet, #nuFil)

## -- Données de test

## -- Script de création (Structure + données de test)

From:  
<http://slamwiki2.kobject.net/> - SlamWiki 2.1

Permanent link:  
<http://slamwiki2.kobject.net/etudiants/2015/maxime.moriceau?rev=1456137375>

Last update: 2019/08/31 14:27

