

Prise en main d'un framework

Introduction

Objectifs

- Découverte d'un framework
- Normalisation du Code
- Mapping relationnel/objet
- Conception de vues

Contexte

Il s'agit d'une application web (exemple) permettant aux internautes d'évaluer des entreprises.

Principales fonctionnalités :

- Rechercher une entreprise
- Lister des entreprises
- Evaluer une entreprise
- Consulter le classement des entreprises évaluées

Base de données

- Créer la base de données **avisDb**, en exécutant le script dans phpMyAdmin

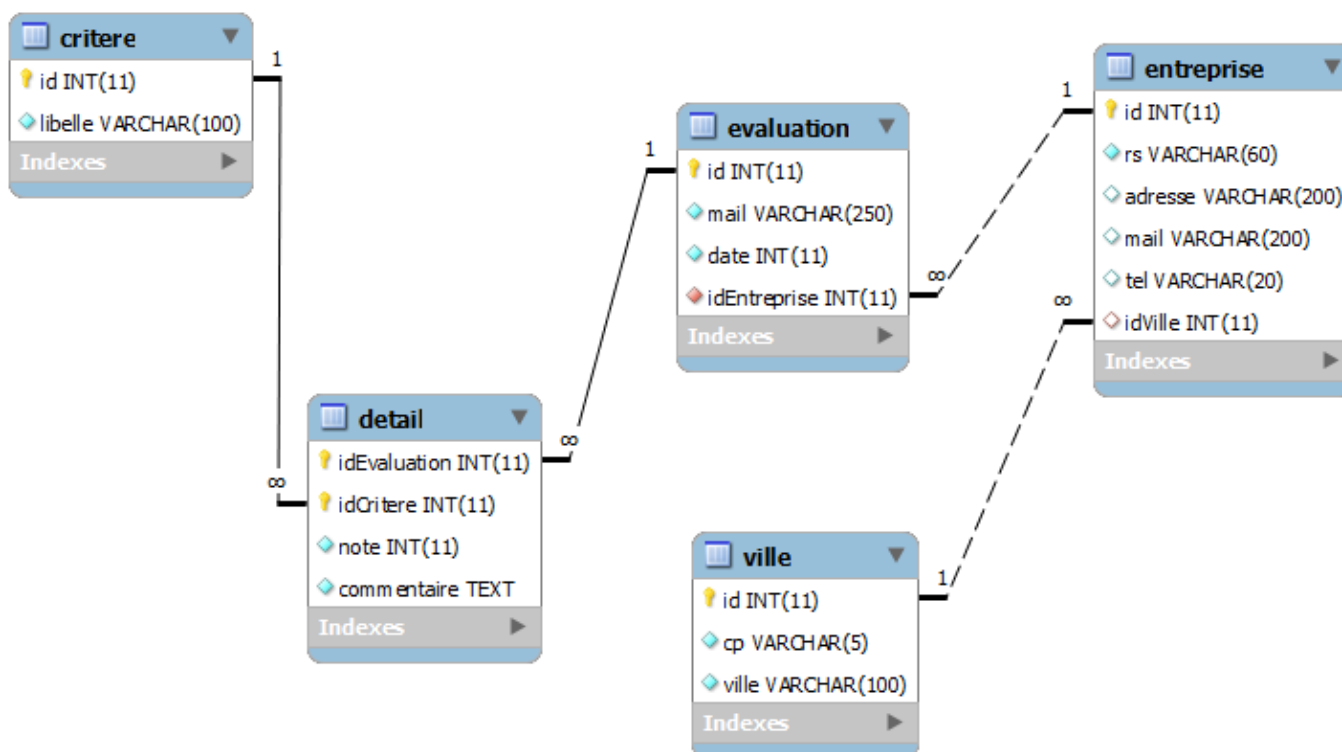

Travail à faire

-- Configuration

- Dans Eclipse, [installer le plugin KObject](#)
- Créer le Dynamic web project **koTd5**
- Ajouter les jars dans le dossier **WebContent/WEB-INF/lib** du projet
 - [mysql-connector-java-5.0.8-bin.jar](#)
 - [Librairie KObject 1.0.0.25a](#)
- [Ajouter KObject au projet](#)

-- Génération du modèle

- A partir d'Eclipse, ouvrir le fichier de configuration **WebContent/config.ko** :

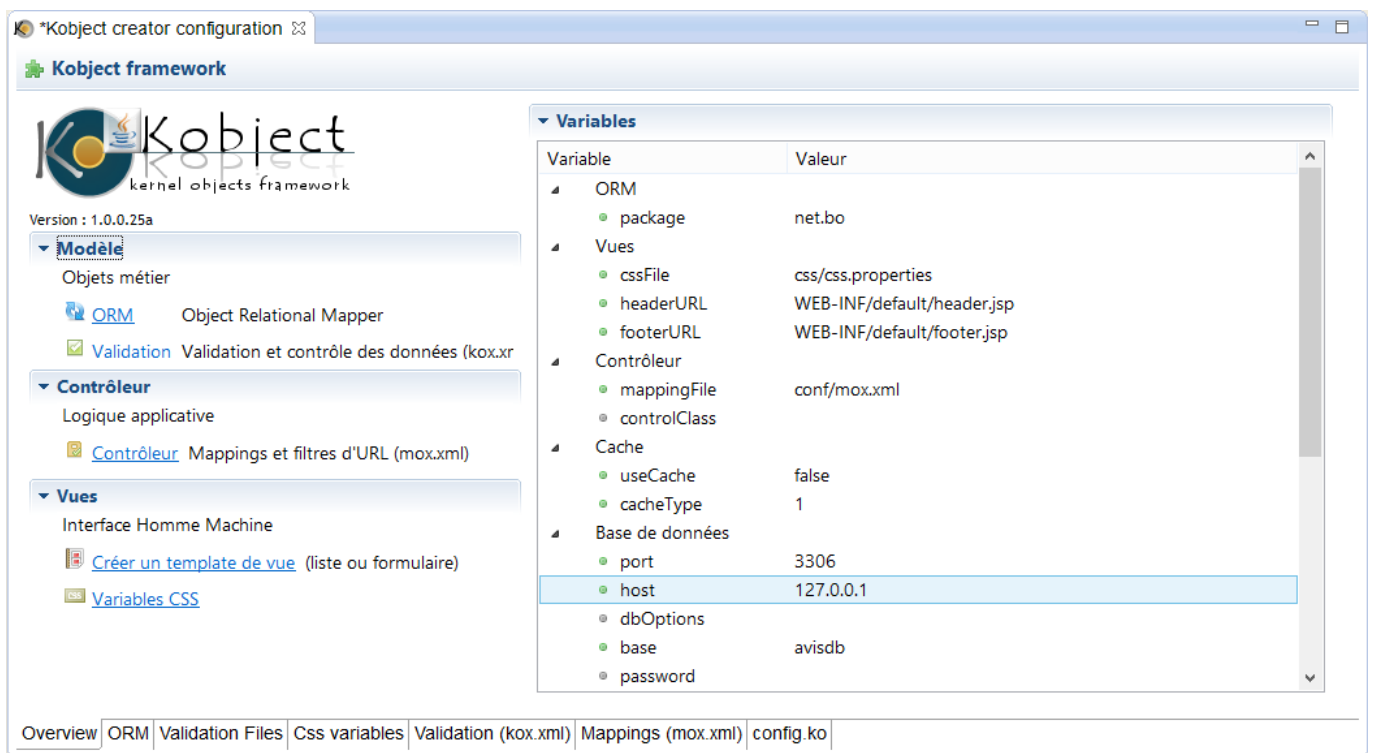

- Activer l'onglet **ORM** et [générer les classes métier](#)



- Vérifier la création des classes dans le package net.bo :



- Tester le bon fonctionnement en allant à l'adresse **http://127.0.0.1:8080/koTd5/classes.main** de l'application web.

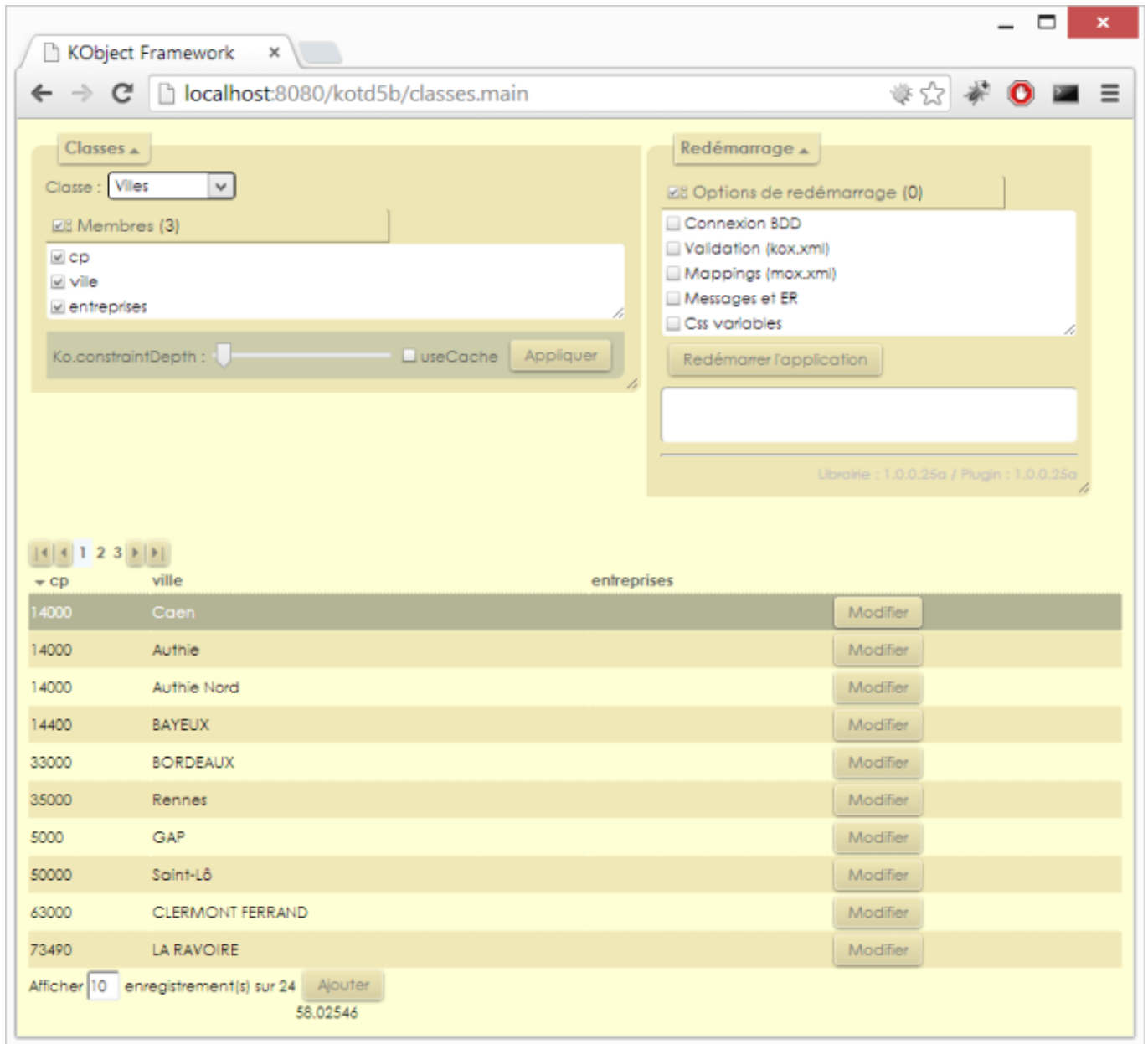

- Tester les adresses suivantes :
 - <http://127.0.0.1:8080/koTd5/entreprise.list>
 - <http://127.0.0.1:8080/koTd5/entreprise.view>
 - <http://127.0.0.1:8080/koTd5/ville.list>
 - <http://127.0.0.1:8080/koTd5/ville.view>
 - ...

The screenshot shows a web browser window with the title 'KObject Framework'. The address bar contains 'localhost:8080/kotd5b/entreprise.list#'. Below the browser, there is a search bar labeled 'Filtrer sur KEntreprise' with an empty input field. Below the search bar are navigation icons (back, forward, home, search, refresh, stop, print, menu) and a pagination control showing '1' of 10 items. The main content is a table of car dealerships, each with a 'Modifier' button. At the bottom, there is a pagination control showing 'Afficher 10 enregistrement(s) sur 10' and an 'Ajouter' button.

Adresse	Nombre	Nom	Numéro	Action
27 avenue du Brezet	3	Concessionnaire PEUGEOT ABCIS Centre	04.73.98.03.06	Modifier
93 Avenue d'Embrun	4	Centre auto Feu Vert Gap	08.99.86.94.29	Modifier
36, Boulevard André Detolle	1	Mary automobiles	02.31.22.16.36	Modifier
RN6 - Route de Challes	5	Concessionnaire FIAT GMSA	04.79.72.73.73	Modifier
26 Boulevard Maréchal Juin	1	Garage Crapart	02.31.95.55.15	Modifier
35, Avenue Henry Chéron	1	S.A.R.L Lenrouly-Vivier	08.99.18.75.66	Modifier
6 Rue Jean-Baptiste Colbert	1	Garage Colbert	08.99.02.88.69	Modifier
Avenue Yves Dubois de la Cotardière	6	Mary Automobiles Bayeux	02.31.92.09.77	Modifier
Route de Caen	6	CGE Bodin	02.31.92.37.67	Modifier
Route du Molay-Littry	6	Heudier Automobiles	02.31.92.15.90	Modifier

Afficher enregistrement(s) sur 10





-- Modifications métier

Classes

Décommenter la relation **belongsTo** dans la classe **KEntreprise** :

```
public KEntreprise() {
    super();
    belongsTo(KVille.class); //hasMany(KEvaluation.class);
}
```

Modifier la méthode **toString** de la classe **KVille** :

```
public class KVille extends KObject {
    ...
    @Override
    public String toString() {
        return cp + " "+ville;
    }
}
```

- Afficher à nouveau **entreprise.list** et **entreprise.view** pour constater les modifications :

			belongsTo(KVille.class)		
27 avenue du Brezet	3	Concessionnaire PEUGEOT ABCIS Centre	04.73.98.03.06	63000 CLERMONT FERRAND	Modifier
93 Avenue d'Embrun	4	Centre auto Feu Vert Gap	08.99.86.94.29	5000 GAP	Modifier
36, Boulevard André Detolle	1	Mary automobiles	02.31.22.16.36	14000 Caen	Modifier
RN6 - Route de Challes	5	Concessionnaire FIAT GMSA	04.79.72.73.73	73490 LA RAVOIRE	Modifier
26 Boulevard Maréchal Juin	1	Garage Crapart	02.31.95.55.15	14000 Caen	Modifier
35, Avenue Henry Chéron	1	S.A.R.L Lenrouilly-Vivier	08.99.18.75.66	14000 Caen	Modifier
6 Rue Jean-Baptiste Colbert	1	Garage Colbert	08.99.02.88.69	14000 Caen	Modifier
Avenue Yves Dubois de la Cotardière	6	Mary Automobiles Bayeux	02.31.92.09.77	14400 BAYEUX	Modifier
Route de Caen	6	CGE Bodin	02.31.92.37.67	14400 BAYEUX	Modifier
Route du Molay-Littry	6	Heudier Automobiles	02.31.92.15.90	14400 BAYEUX	Modifier

Afficher enregistrement(s) sur 10

Modification ✖

KEntreprise

idVille :

14000 Caen

14000 Authie

63000 CLERMONT FERRAND

5000 GAP

73490 LA RAVOIRE

belongsTo

mail :

adresse :

rs :

tel :

cochez pour supprimer puis validez

conf/kox.xml

- Ajouter les attributs **caption** sur les membres de la classe **KEntreprise**, et modifier l'ordre des lignes comme ci-dessous :

```

<class name="KEntreprise" caption="Entreprise">
  <member max="60" name="rs" required="1" type="string" caption="Raison sociale"/>
  <member max="200" name="adresse" required="0" type="string" caption="Adresse"/>
  <member max="11" name="idVille" required="0" type="int" caption="Ville"/>

```

```
<member max="200" name="mail" required="0" type="string" caption="Mail"/>  
<member max="20" name="tel" required="0" type="string" caption="Tél."/>  
</class>
```

- Redémarrez l'application à partir de **classes.main** et affichez le formulaire **entreprise.view**.
- Modifier les attributs **type** des membres **tel** et **mail** de la classe **KEntreprise** :

```
<class name="KEntreprise" caption="Entreprise">  
  <member max="60" name="rs" required="1" type="string" caption="Raison  
sociale"/>  
  <member max="200" name="adresse" required="0" type="string"  
caption="Adresse"/>  
  <member max="11" name="idVille" required="0" type="int" caption="Ville"/>  
  <member max="200" name="mail" required="0" type="mail" caption="Mail"/>  
  <member max="20" name="tel" required="0" type="tel" caption="Tél."/>  
</class>
```

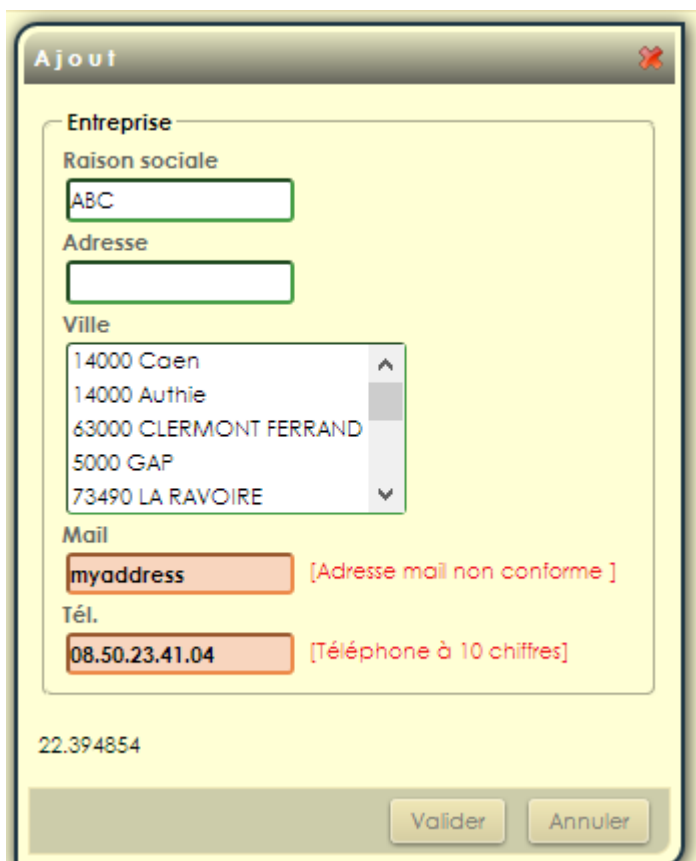

Validation JS personnalisée

- Ouvrir le fichier **config.ko** avec l'outil de configuration :
- Activer l'onglet **Validation files**
- Choisir **Ajouter** dans la zone **contrôle**
- Entrer la nouvelle expression régulière pour les numéros de téléphone : **^(0[1-68])(?:[_-]?(\d{2}))?{4}\$**

• double	double
• float	Nombre à virgule flottante
• tel2	Numéro de téléphone à 10 chiffres

Ajouter... Supprimer

▼ **Ajout/modification**

Entrer les valeurs

Id :

Message :

Exp. reg. :

From:
<http://slamwiki2.kobject.net/> - **SlamWiki 2.1**

Permanent link:
<http://slamwiki2.kobject.net/javaee/td5?rev=1385947695>

Last update: **2019/08/31 14:42**

