6.5/10
Notation :

- Quelques fautes d'orthographe et de style
- Certaines images sont trop petites, d'autres trop vides
- Trop d'espaces perdus (blancs)
- Des efforts de travail

Tutoriel MySQL Workbench

Initiation au logiciel MySQL Workbench (Création d'un MCD)

Pour commencer

Ouvrir MySQL Workbench, une fois la fenêtre ouverte cliquer sur “Create New EER Model” (cadre rouge en bas et au milieu de la fenêtre)

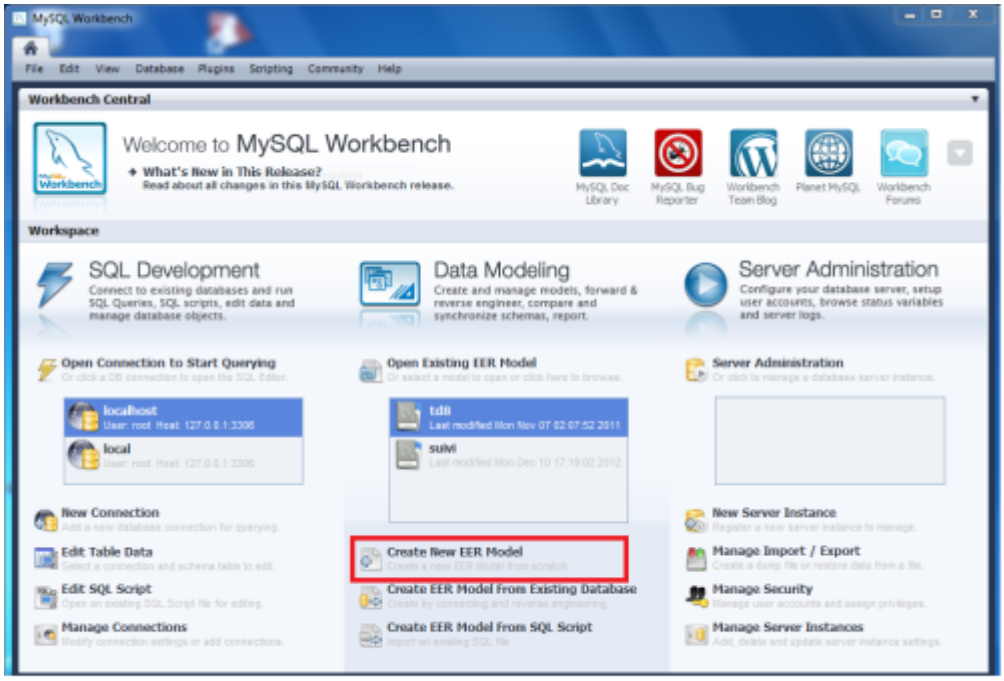

Ajout d'un diagramme

Vous êtes arrivé sur une nouvelle page, il vous faut créer un nouveau diagramme. Pour ce faire double clique sur “Add diagram”.

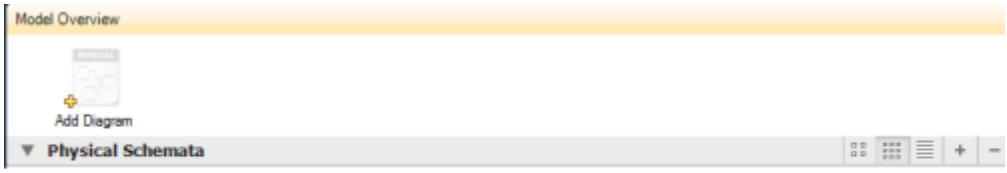

Les entités

Vous étes maintenant sur une page de quadrillage. Pour créer une nouvelle entité, c'est très simple il suffit de se diriger sur le coté gauche du quadriallage et de cliquer sur le symbole qui ressemble à un tableau simple. Ensuite cliquer sur le quadrillage pour pour que votre nouvelle entité apparaisse.

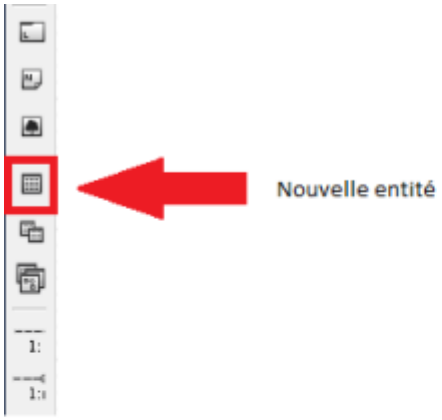

Vos modifications

1. Table

Un simple clique sur l'entité permet de lui faire apparaître ses propriétés.

(1)Permet de modifier le nom de votre table.

(2)Dans les onglets du bas on peut aperçevoir columns, à cet endroit il vous ait possible de compléter votre entité à votre guise.

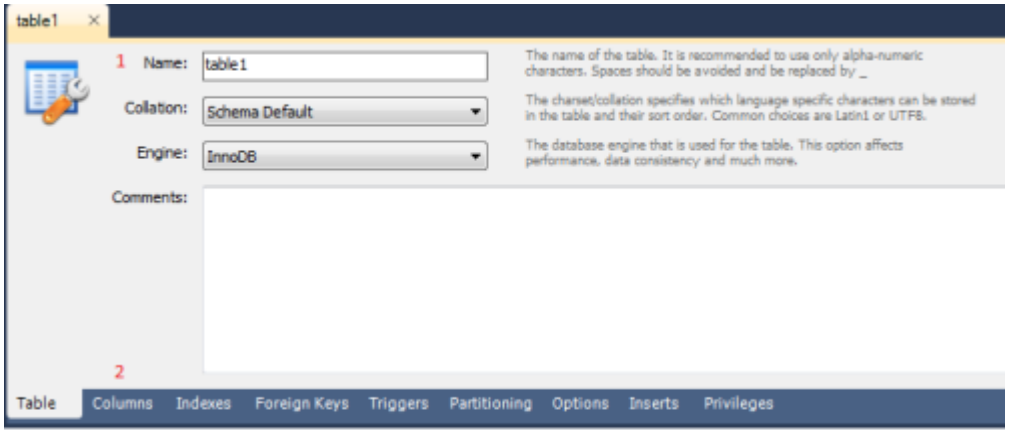

2. Columns

Dans cet onglet vous avez possibilité d'ajouter des éléments à votre entitée:

1. columns name (le nom)
2. Datatype (de quel type sont vos données int, varchar, date...)
3. PK (clé primaire)
4. NN (pas nul)
5. UQ (si votre index est unique)
6. BIN (Valeur de type Binaire)
7. UN (valeur obligatoirement positive)
8. ZF (valeur nul remplacée par un 0)
9. AI (auto incrément)

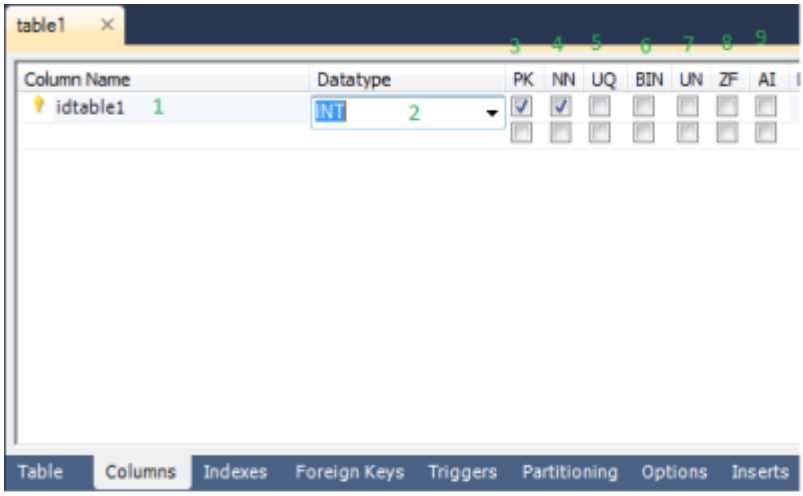

Les liaisons

Les relations servent à établir des liaisons entre les entités.

Pour créer liaison vous avez simplement à choisir la liaison appropriée à vos besoins, en bas sur le coté gauche.

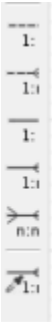

1. CIF

CIF veut dire Contrainte d'Intégrité Fonctionnelle

De type père/fils relie de façon hiérarchique deux entités (1,1):

2. CIM

CIM veut dire Contrainte d'Intégrité Multiple

De type n dans les cardinalitées appelé pseudo entité (1,n):

Etablir les liaisons

Une faut avoir choisi votre type de liaison, il ne vous reste plus qu'à relier les entités concernées.

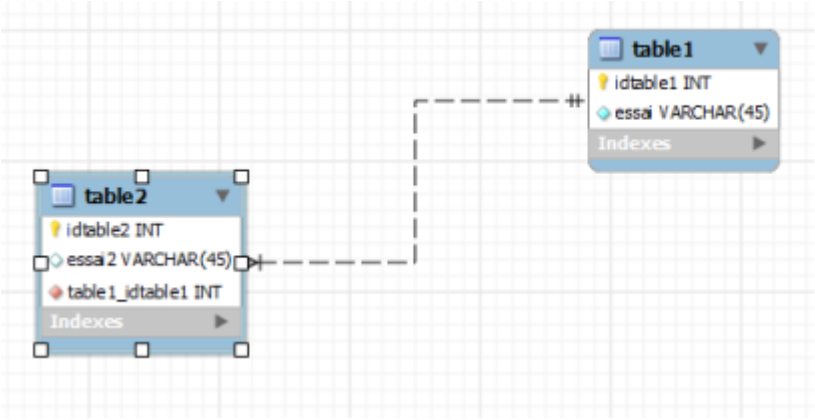

Utilisation de requête avec wamp

I. la conection

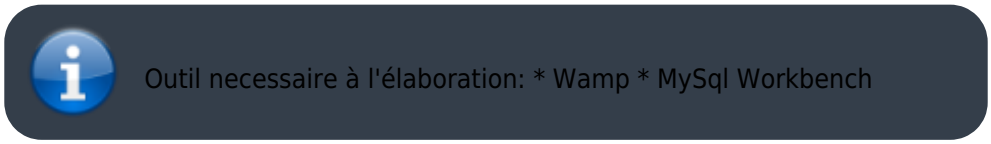

1. Etape 1

L'utililsataion de Wamp avec MySql Workbench vous permet de tester vos requêtes en local. Positionnez-vous dans la page d'accueil de Workbench comme au debut du tutoriel et cliquer sur “New Connection” (Encadré vert).

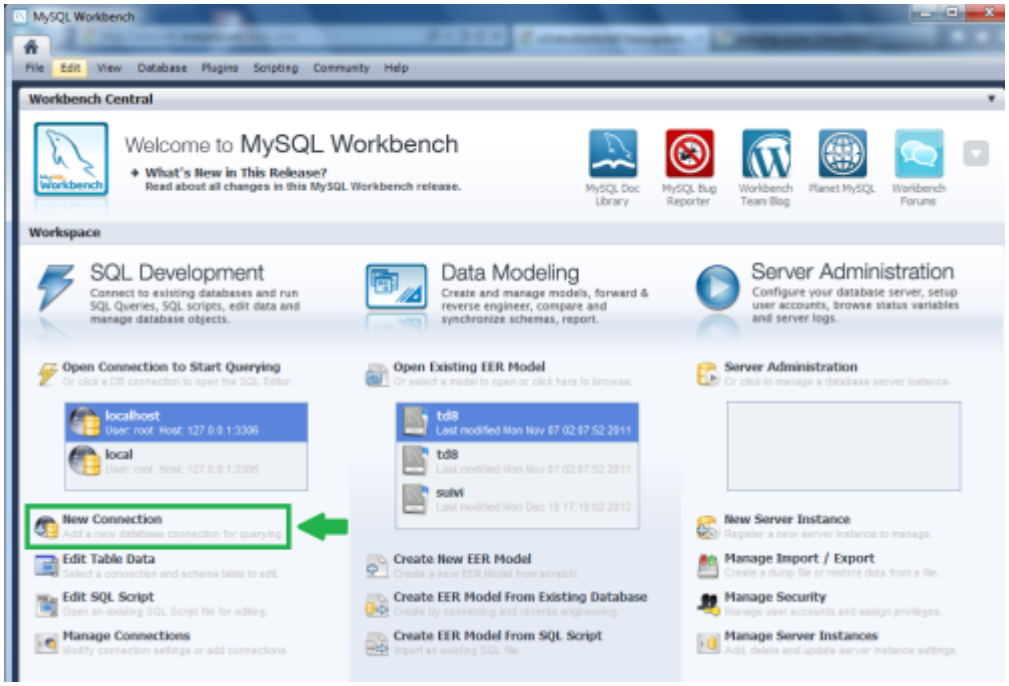

2. Etape 2

Une fenêtre s'ouvre devant vous. Remplisser la zone “Connection name” (mettre un nom souhaité pour votre connection) puis cliquer sur “OK”.

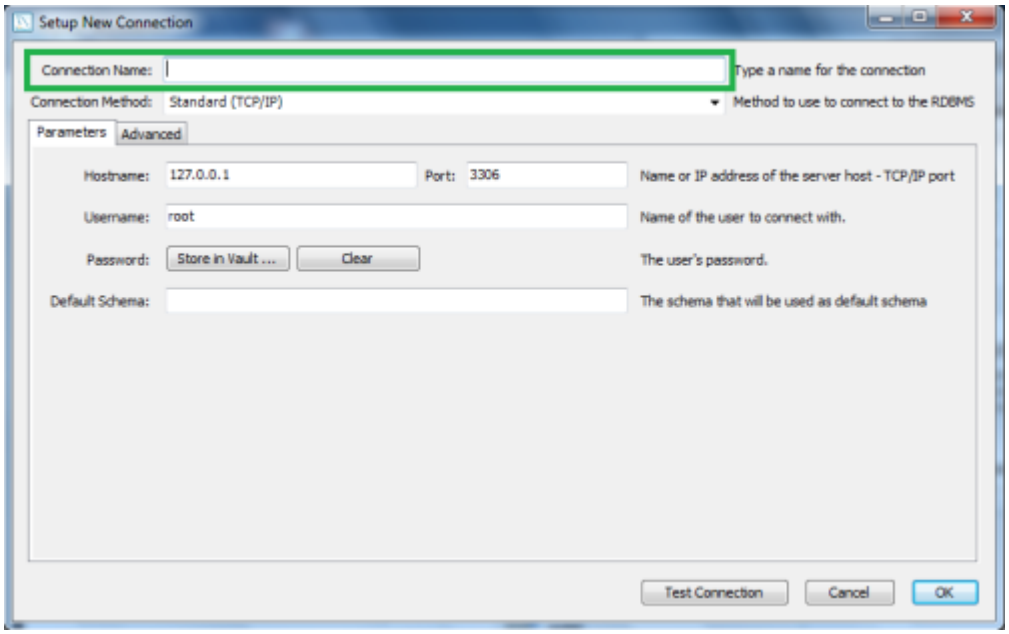

3. Etape 3

Vous allez maintenant voir apparaitre dans votre page d'accueil la connection créée.

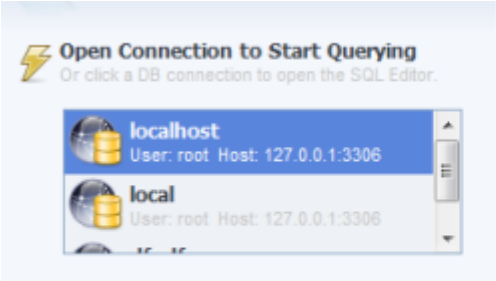

II. Ajout du script Sql

1. Appuyer sur Edit Sql Script

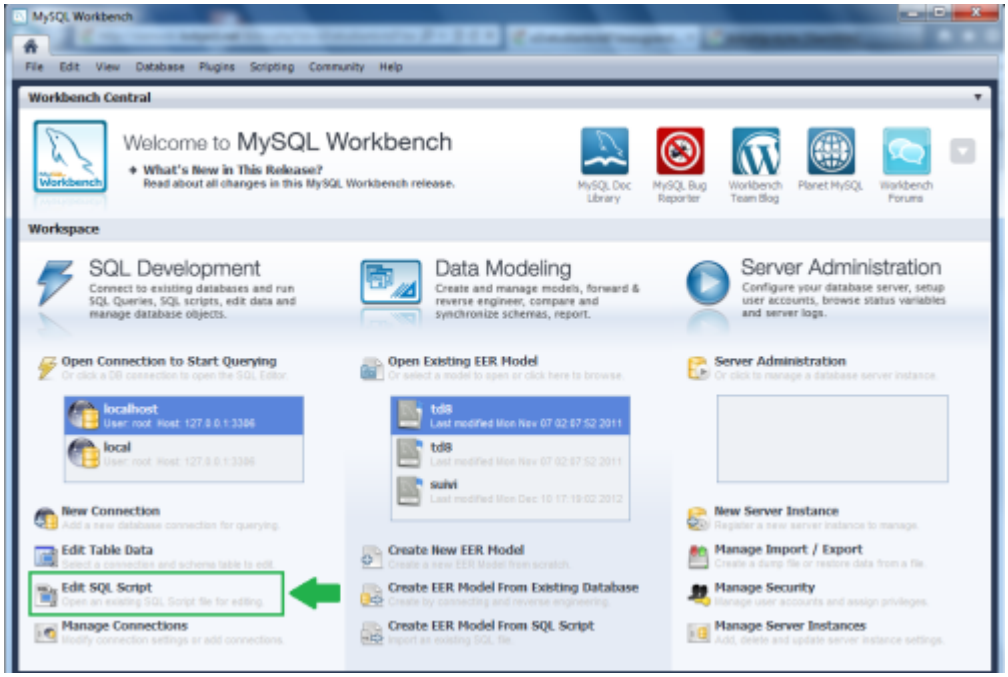

2. Dans le champ stored connection selectionner la connection crée juste avant et cliquer sur suivant

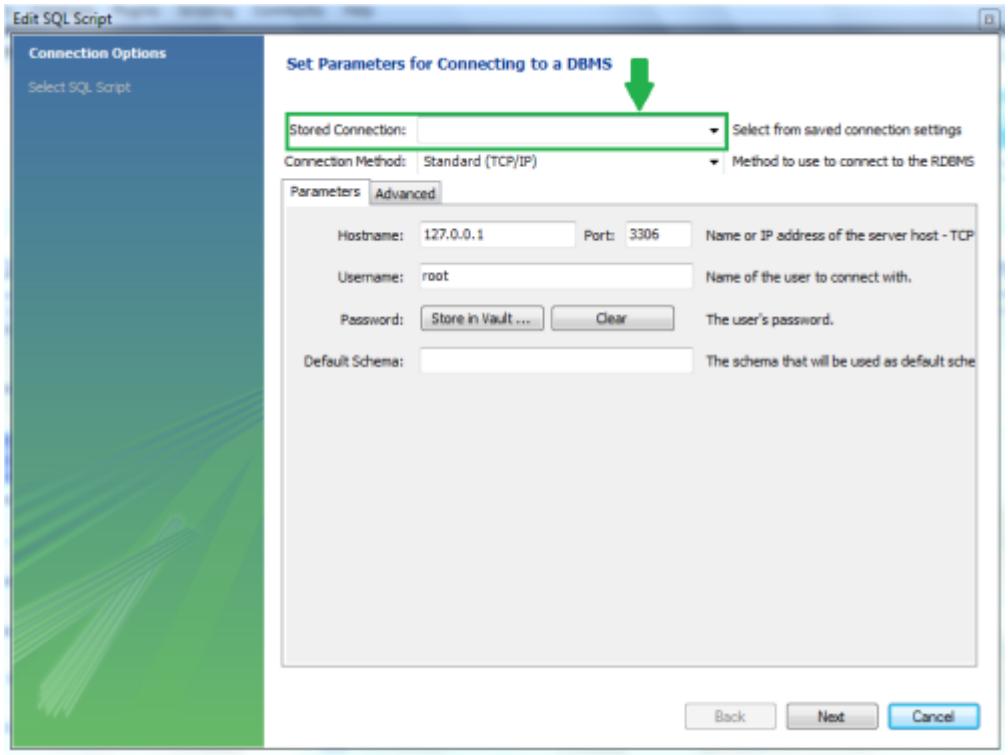

3. Sur cette nouvelle fenêtre cliquer sur browse et aller chercher votre fichier, vous avez possibilité d'exécuter le script après ouverture si vous cocher la cose. Ensuit cliquer sur "finish"

Utilisation

Le fichier s'est chargé dans workbench, comme il est possible de voir sur la capture d'écran. Maitenant pour pouvoir écrire votre requête il suffit simplement de cliquer sur la croix de la partie encadrée en vert. Une nouvelle vierge s'est ouverte vous pouvez maintenant inscrire votre code.

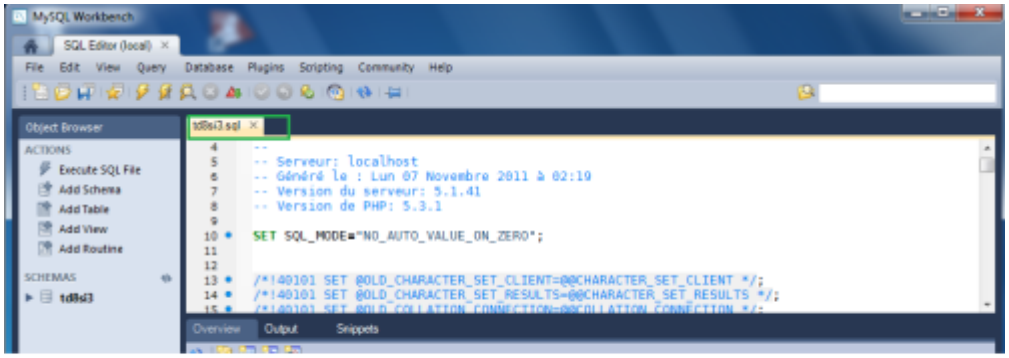

Fin

Ce tutoriel est maintenant finit, j'éspére vous avoir aidé.

From:
http://slamwiki2.kobject.net/ - **SlamWiki 2.1**

Permanent link:
http://slamwiki2.kobject.net/si3/etudiants/td7/beaugrand?rev=1358468600

Last update: **2019/08/31 14:42**