

# Tutoriel By Florian BRIENS MYSQLWORKBENCH.

**TUTORIEL :** Création d'un Modèle Logique via MYSQLWORKBENCH

**OUTIL NECESSAIRE :** Logiciel [MYSQL WOKBENCH](#)

## 1. Début

Ouvrez le logiciel MYSQL WORKBENCH pour cela cliquez sur "CREATE NEW EER MODEL"

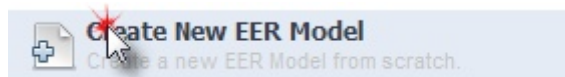

Cliquez à présent sur "Add diagram" situé en haut de la fenêtre



Voilà vous pouvez passer à présent à la création des entités !

## 1. Création des tables

Cliquez sur "Place a new table" ou appuyer sur la touche "T" de votre clavier



*bouton se trouvant sur le menu vertical*

Pour placer la table sur le diagramme il vous suffit de cliquer sur le quadrillage

*Voici ci-dessous le résultat que vous devriez obtenir*



Votre première table crée, double cliquez dessus, modifier son nom et faites "ENTREE"

*Voici ci-dessous le résultat que vous devriez obtenir*



Une fenêtre apparaît en dessous, et vous permettra d'effectuer les ajouts, modifs etc

Column Name	Datatype	PK	NN	UQ	BIN	UN	ZF	AI	Default
idELEVE	INT	<input checked="" type="checkbox"/>	<input checked="" type="checkbox"/>	<input type="checkbox"/>	<input type="checkbox"/>	<input type="checkbox"/>	<input type="checkbox"/>	<input type="checkbox"/>	

On va ajouter un champ "prenom" et un champ "nom" à notre table

Renseignez le nom du champ dans la colonne "Column Name" et laissez "Datatype" en VARCHAR

Voici ci-dessous le résultat que vous devriez obtenir

ELEVE									
Column Name	Datatype	PK	NN	UQ	BIN	UN	ZF	AI	Default
idELEVE	INT	<input checked="" type="checkbox"/>	<input checked="" type="checkbox"/>	<input type="checkbox"/>	<input type="checkbox"/>	<input type="checkbox"/>	<input type="checkbox"/>	<input type="checkbox"/>	
prenom	VARCHAR(45)	<input type="checkbox"/>	<input type="checkbox"/>	<input type="checkbox"/>	<input type="checkbox"/>	<input type="checkbox"/>	<input type="checkbox"/>	<input type="checkbox"/>	
nom	VARCHAR(45)	<input type="checkbox"/>	<input type="checkbox"/>	<input type="checkbox"/>	<input type="checkbox"/>	<input type="checkbox"/>	<input type="checkbox"/>	<input type="checkbox"/>	

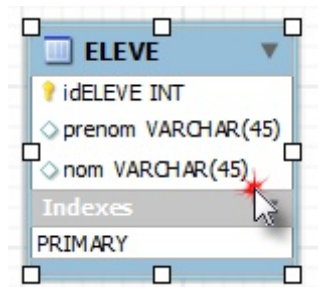

Maintenant nous allons créer une deuxième table, on lui attribuera le nom "classe"

Nous allons lui ajouter un enregistrement appelé "libelle" toujours en VARCHAR

A vous de jouer !

Voici ci-dessous le résultat que vous devriez obtenir

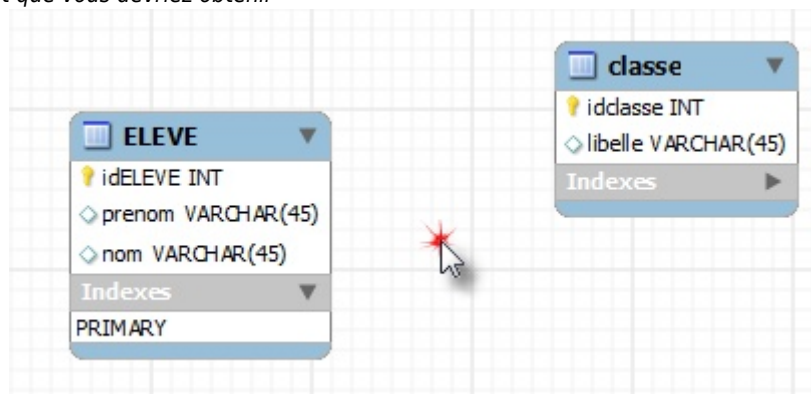

Et voilà, la création de nos deux tables sont terminée ! Place aux relations

## 1. Les relations

Les relations vont nous permettre d'établir un lien entre les deux tables

Pour cela rendez-vous au menu verticale, le même qui nous a servi précédemment

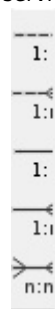

Il nous faut créer une relation entre les tables "ELEVE" et "CLASSE"

Pour cela, il faut choisir la bonne relation !

Un élève doit être unique dans la classe

Un élève ne peut appartenir qu'à une seule classe

Une classe peut avoir plusieurs élèves ...

Par conséquent le choix le plus judicieux serait la relation "1:n" (voir ci-dessous)

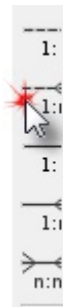

Sélectionner la relation, puis cliquez sur la table "ELEVE" puis la table "CLASSE"

Voici ci-dessous le résultat que vous devriez obtenir

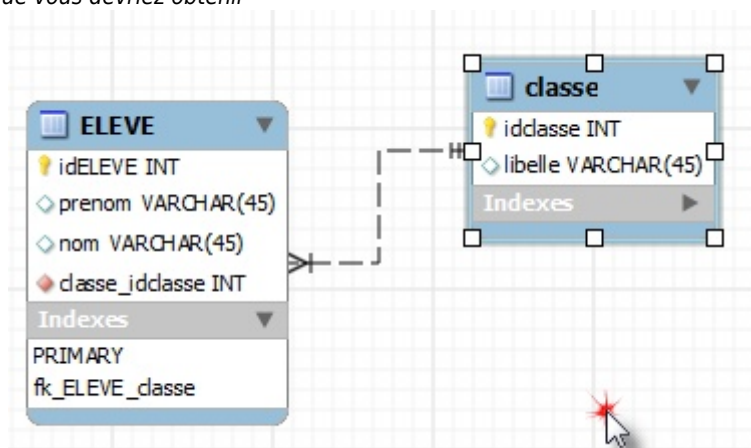

From:

<http://slamwiki2.kobject.net/> - SlamWiki 2.1

Permanent link:

<http://slamwiki2.kobject.net/si3/etudiants/td7/briens?rev=1358254743>

Last update: **2019/08/31 14:43**

