

# Tutoriel MySQL WorkBench



# Introduction

**MySQL Workbench est un logiciel permettant la**

# **création de base de donnée et de modèle logique sous forme de diagramme.**

**Nous verrons dans ce tutoriel**



**uniquement la création de modèle logique.**



# Création du diagramme

**Pour commencer, cliquer juste sur Create New EER Model**



**Comme ci-dessous.**

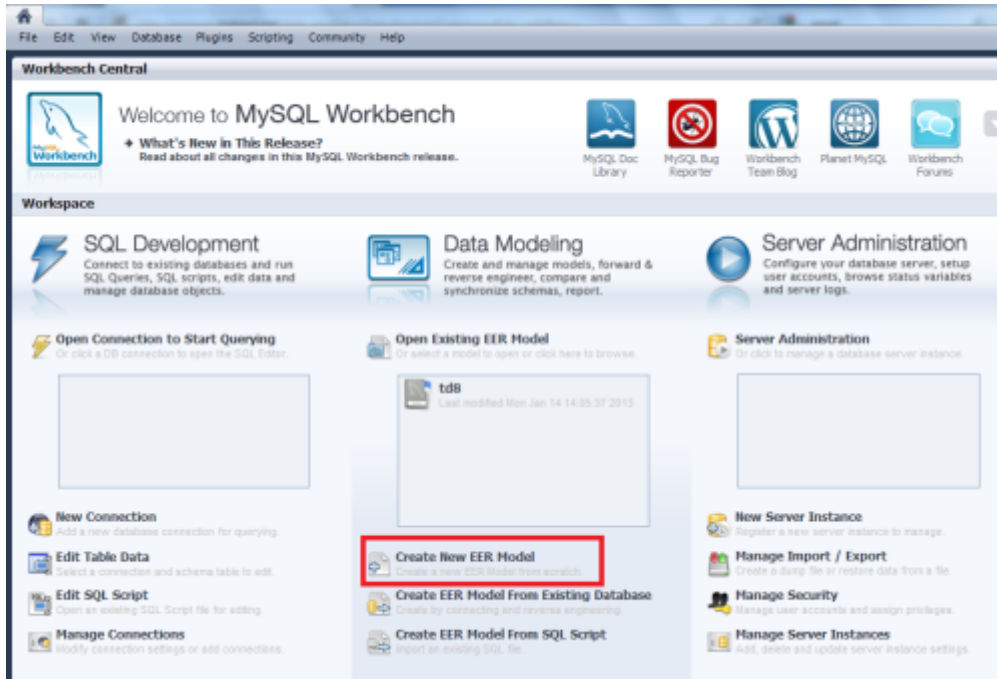

From:  
<http://slamwiki2.kobject.net/> - **SlamWiki 2.1**

Permanent link:  
<http://slamwiki2.kobject.net/si3/etudiants/td7/gautreau?rev=1358176419>

Last update: **2019/08/31 14:43**

