

Tutoriel MySQL WorkBench



Introduction

MySQL Workbench est

un logiciel permettant la création de base de donnée et de modèle logique sous forme de diagramme.



Nous verrons dans ce tutoriel uniquement la création de modèle logique.



Création du diagramme

Pour commencer, cliquer juste sur Create New EER Model



Create New EER Model

Create a new EER Model from scratch.

Comme ci-dessous.

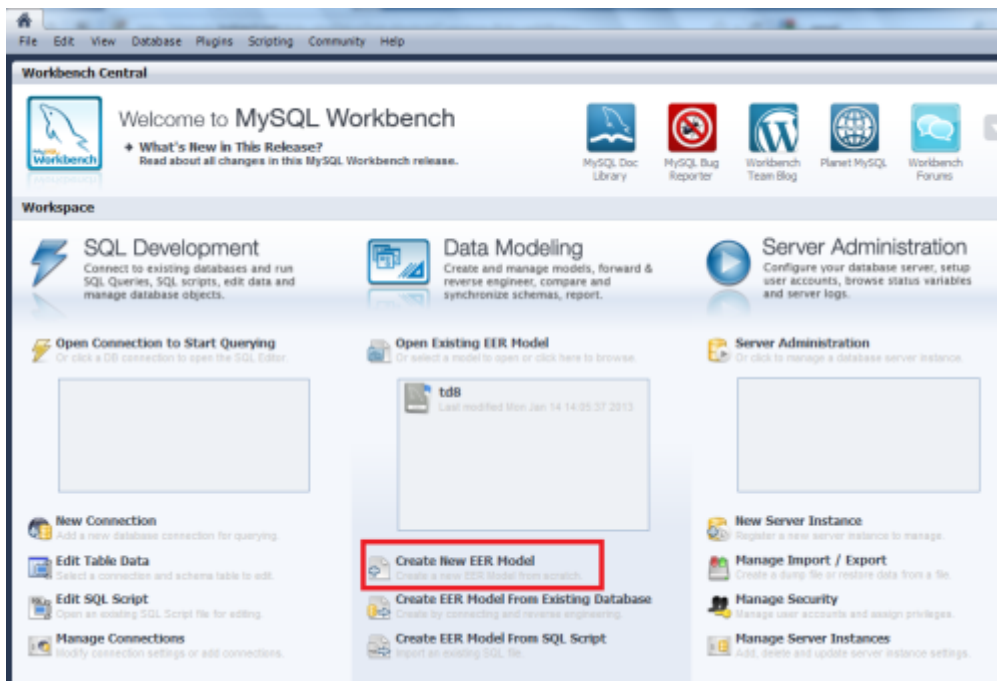

 **Si vous avez déjà une base de donnée existante ou un script SQL, vous pouvez cliquer sur**

**Create EER
Model From
Existing
DataBase ou
From SQL
Script,
Workbench
s'occupera
alors du reste.**



Cliquer ensuite sur Add Diagram



Comme ci-dessous.

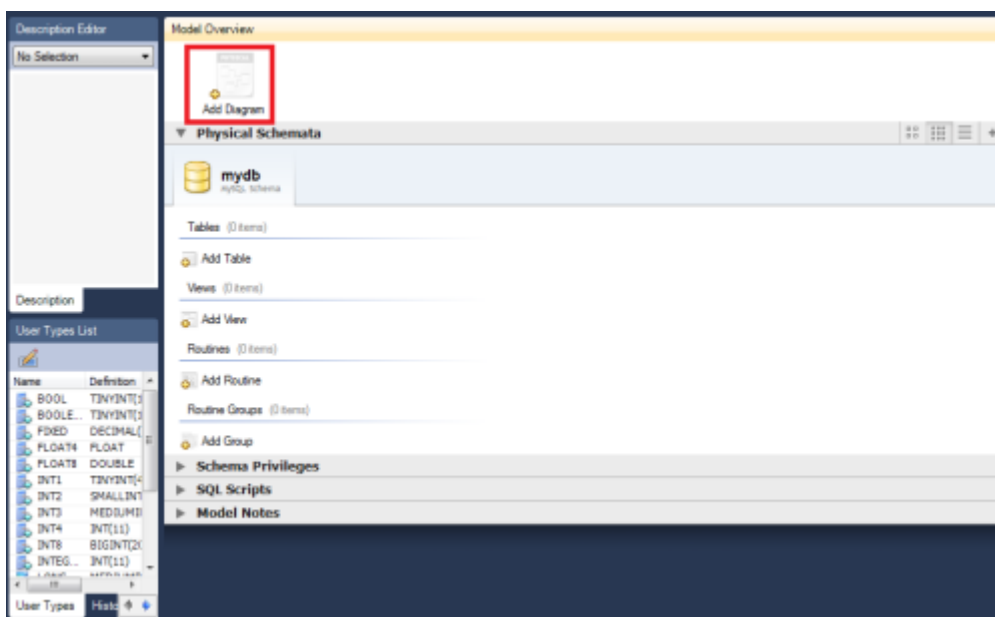

Vous pouvez maintenant créer votre première

table !

Les tables

**Pour créer une table
cliquer sur le bouton ci-
dessus.**

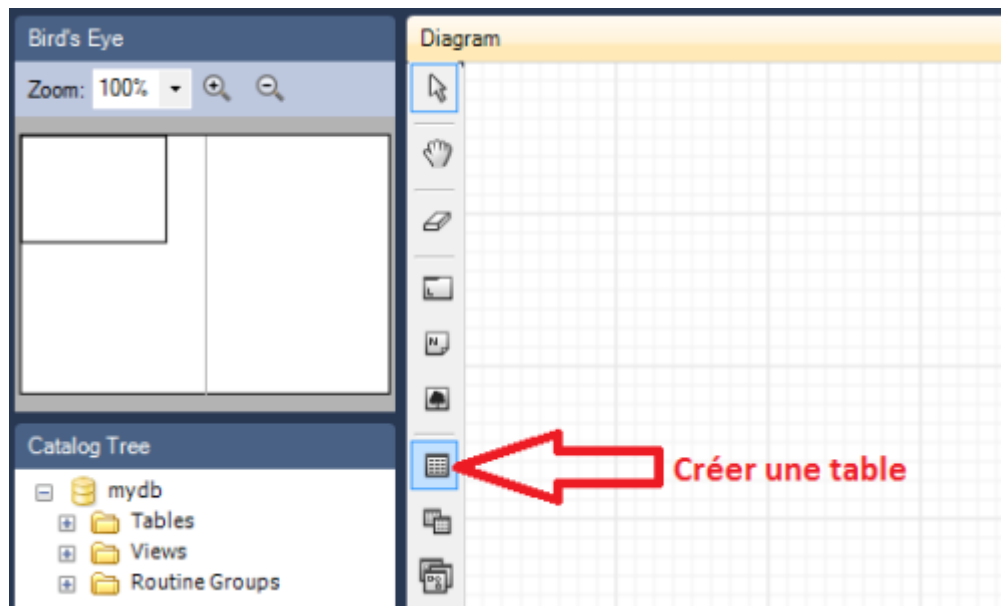

Vous pouvez voir votre table apparaitre sur la grille, vous pouvez la déplacer et l'agrandir comme bon vous semble.

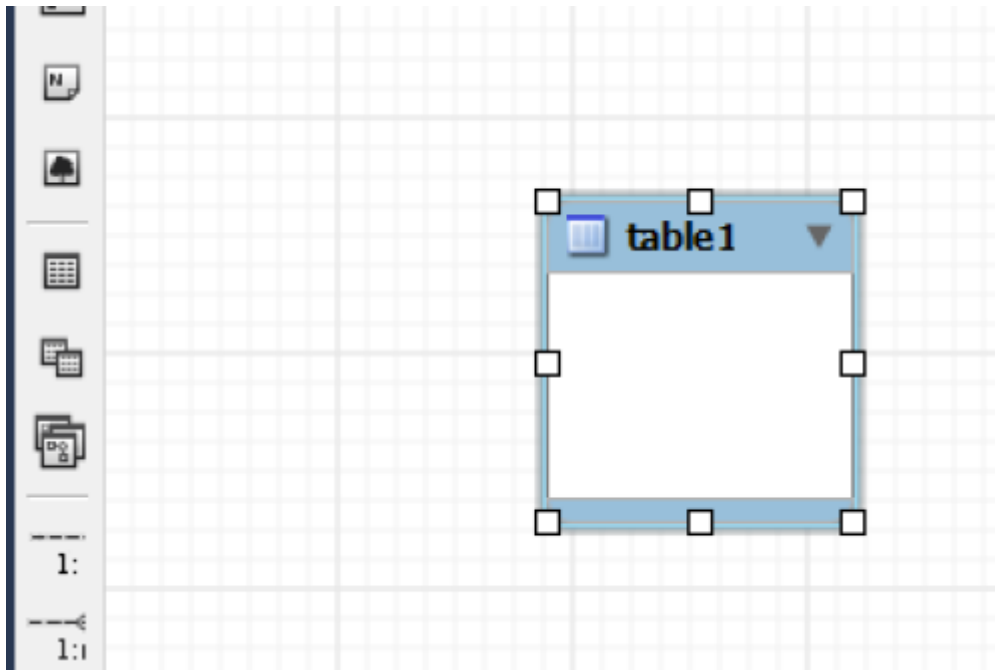

Double-cliquer ensuite sur la table pour voir ses informations et les modifier.

Profiter en pour changer son nom.

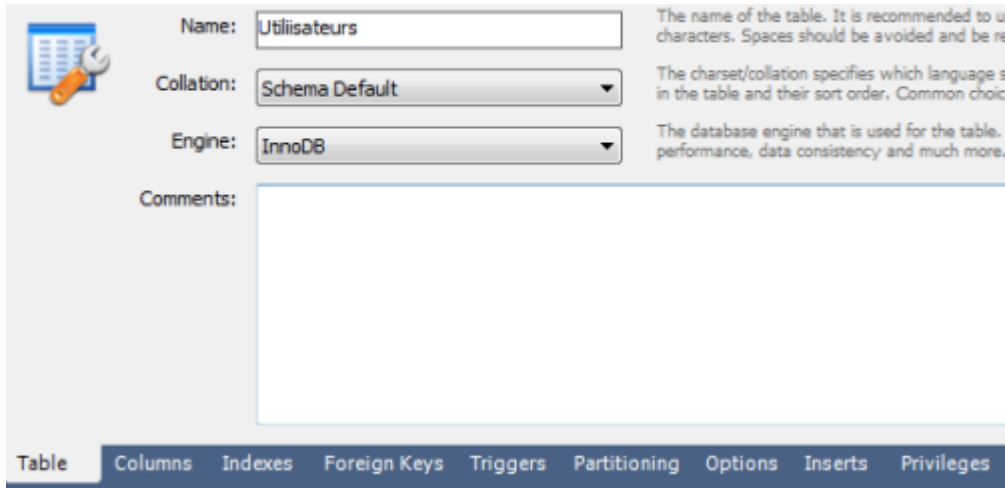

Pour entrée des entités dans la table, aller dans l'onglet Columns en bas. Vous pouvez alors remplir votre table.

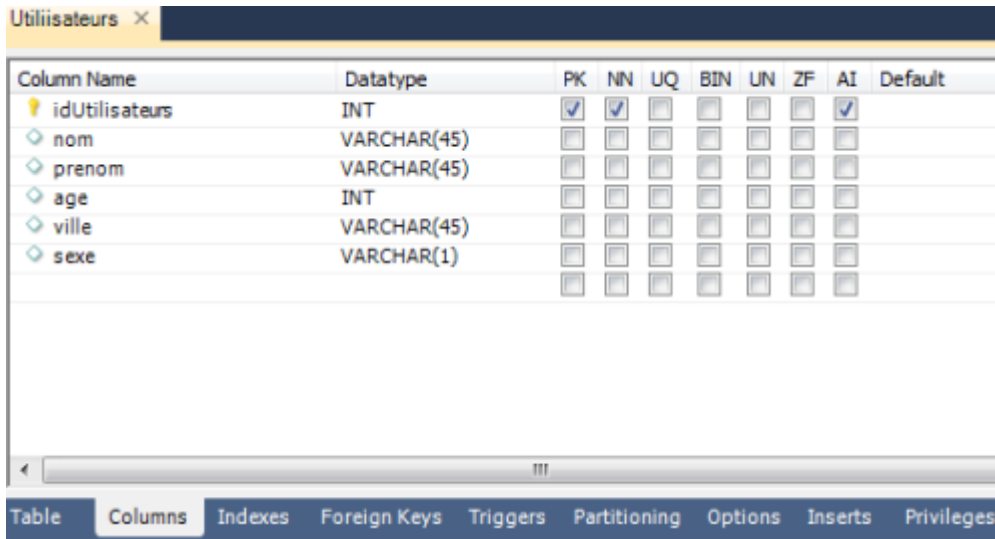

Column Name	Datatype	PK	NN	UQ	BIN	UN	ZF	AI	Default
idUtilisateurs	INT	<input checked="" type="checkbox"/>	<input checked="" type="checkbox"/>	<input type="checkbox"/>	<input type="checkbox"/>	<input type="checkbox"/>	<input type="checkbox"/>	<input checked="" type="checkbox"/>	
nom	VARCHAR(45)	<input type="checkbox"/>	<input type="checkbox"/>	<input type="checkbox"/>	<input type="checkbox"/>	<input type="checkbox"/>	<input type="checkbox"/>	<input type="checkbox"/>	
prenom	VARCHAR(45)	<input type="checkbox"/>	<input type="checkbox"/>	<input type="checkbox"/>	<input type="checkbox"/>	<input type="checkbox"/>	<input type="checkbox"/>	<input type="checkbox"/>	
age	INT	<input type="checkbox"/>	<input type="checkbox"/>	<input type="checkbox"/>	<input type="checkbox"/>	<input type="checkbox"/>	<input type="checkbox"/>	<input type="checkbox"/>	
ville	VARCHAR(45)	<input type="checkbox"/>	<input type="checkbox"/>	<input type="checkbox"/>	<input type="checkbox"/>	<input type="checkbox"/>	<input type="checkbox"/>	<input type="checkbox"/>	
sexe	VARCHAR(1)	<input type="checkbox"/>	<input type="checkbox"/>	<input type="checkbox"/>	<input type="checkbox"/>	<input type="checkbox"/>	<input type="checkbox"/>	<input type="checkbox"/>	

On voit ensuite que les champs ont été ajoutés au diagramme sur la grille.

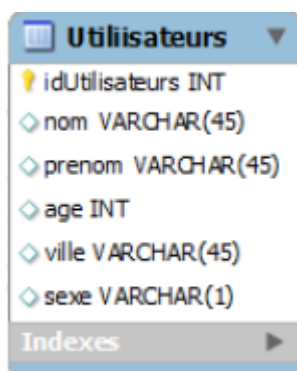

Column Name	Datatype
idUtilisateurs	INT
nom	VARCHAR(45)
prenom	VARCHAR(45)
age	INT
ville	VARCHAR(45)
sexe	VARCHAR(1)

Relation entre tables

J'ai créer une deuxième table, dans laquelle la clé étrangère idUtilisateurs est présente.

From:

<http://slamwiki2.kobject.net/> - SlamWiki 2.1

Permanent link:

<http://slamwiki2.kobject.net/si3/etudiants/td7/gautreau?rev=1358181148>

Last update: **2019/08/31 14:42**



